



MINISTERO DELLE FINANZE
DIREZIONE GENERALE DEL CATASTO E DEI SERVIZI TECNICI ERARIALI
NUOVO CATASTO EDILIZIO URBANO

(R. DECRETO-LEGGE 13 APRILE 1939, N. 652)

Planimetria dell'immobile situato nel Comune di FOLGARIA Via Cadorna

Ditta Istituto Trentino per l'Edilizia Abitativa

Allegata alla dichiarazione presentata all'Ufficio Tecnico Erariale di TRENTO

C.C. Folgaria F.M. 45 P.E.D. 2735 SUB 2 P.M. 2 P.T. 4634 Scheda n° 2

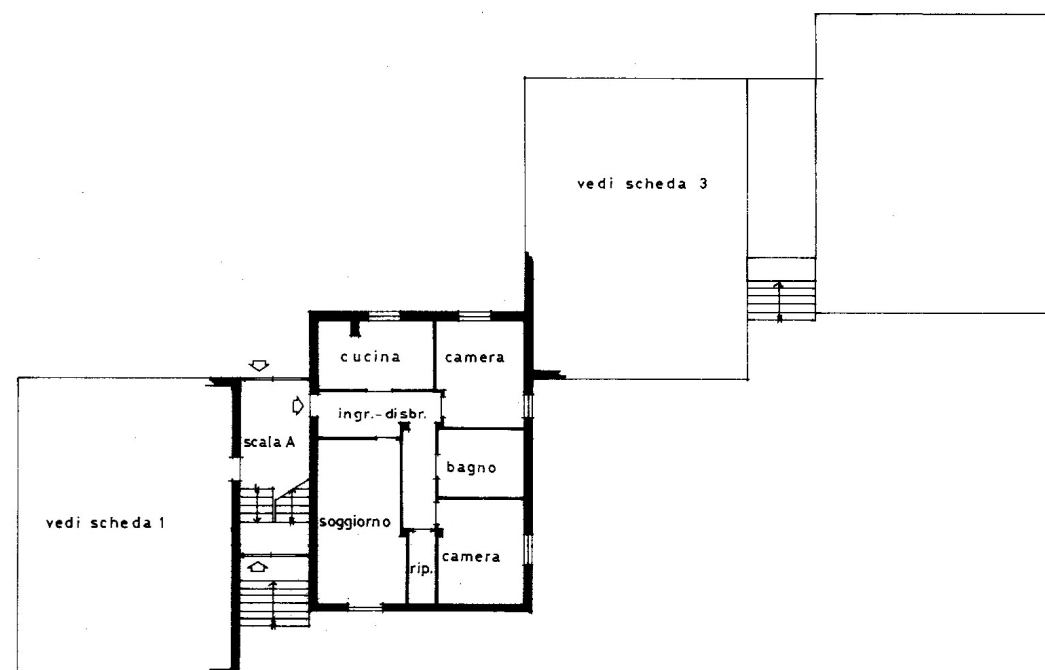

Piano terra
h = ml. 2.40

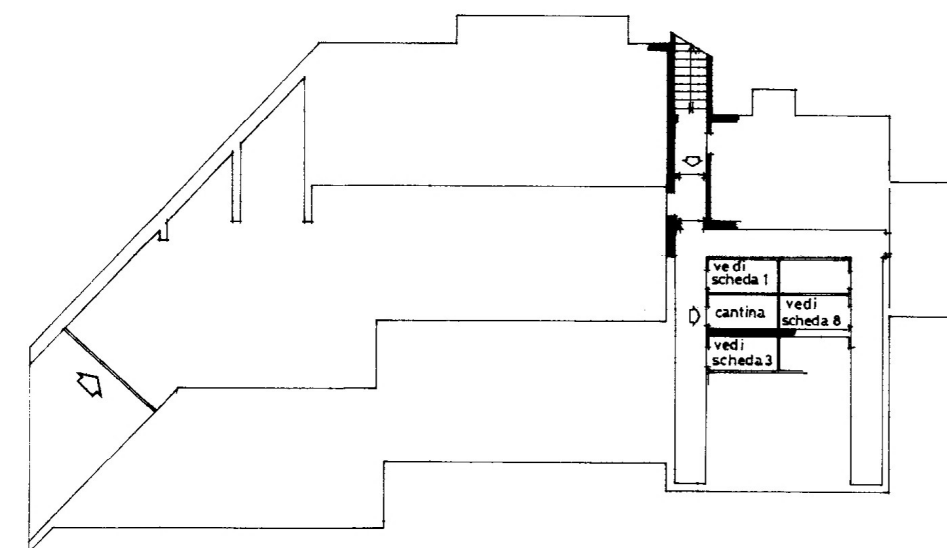
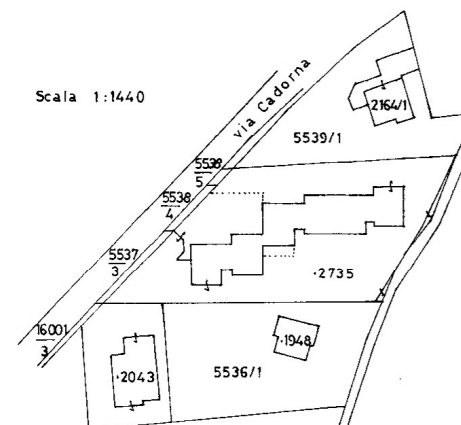

Primo sottostrada
h = ml. 2.80

ORIENTAMENTO



SCALA DI 1: 200

SPAZIO RISERVATO PER LE ANNOTAZIONI D'UFFICIO

DATA **12 AGO. 1986**
PROT. N° **2120/86**



Compilata dal geometra
Piergiorgio Gerola (Titolo, nome e cognome del tecnico)

Iscritto all'Albo dei geometri
della Provincia di Trento

DATA 20 maggio 1986

Firma: Piergiorgio Gerola

